Originalna izjava o skladnosti

IZJAVA EU O SKLADNOSTI

Aparat/oprema

Izdelek:	Cordless Vacuum Cleaner
Model:	F204
Št. SKU:	BHR09C1EU 、BHR09C0GB
Serija ali serijska številka:	78155/XXXXXXXXXX/###### 78154/XXXXXXXXXX/###### (The #'s represent Year, 0-9; The X's represent Day 0-9 and A-Z except O)

znamka:	Mijia
Različica programske opreme:	N/A

Proizvajalec ali njegov pooblaščeni zastopnik:

Ime:	Xiaomi Communications Co., Ltd.
Naslov:	#019, 9th Floor, building 6, 33 Xi'erqi Middle Road, Haidian District, Beijing, 100085, China
Država:	China

Pooblaščeni predstavnik proizvajalca v EU

Ime:	Xiaomi Technology Netherlands B.V.
Naslov:	Prinses Beatrixlaan 582, WTC The Hague, Toren E, 5e etage, 2595BM 's-Gravenhage.
Država:	Netherlands
	contact@support.mi.com

Dodatna oprema in sestavni deli

Dodatna oprema	Model
Power Supply	BLJ48WF305150P-V
Power Supply	BLJ48WF305150P-B
/	/
/	/

Na različnih trgih ni vedno vključena vsa dodatna oprema in sestavni deli, navedeni v tem dokumentu

Ta izjava o skladnosti je izdana na izključno odgovornost proizvajalca.

Predmet izjave: Navedeno zgoraj

Predmet zgoraj opisane izjave je v skladu z naslednjimi ustreznimi Direktivami Evropske unije in/ali zakonodajo:

Direktiva o radijski opremi (RED)	**2014/53/EU**	☐
Direktiva o nizki napetosti (LVD)	**2014/35/EU**	☒
Direktiva o elektromagnetni združljivosti (EMCD)	**2014/30/EU**	☒
Omejitev uporabe nekaterih nevarnih snovi (RoHS)	**2011/65/EU**	☒
Zahteve za Ecodesign, povezanih izdelkov z energijo (ErP)	**2009/125/EK**	☒
Stroji (MD)	**2006/42/EK**	☐
Varnost igrač	**2009/48/EK**	☐
Osebna varovalna oprema (PPE)	**Uredba (EU) 2016/425**	☐
Gradbeni izdelki (CPD/CPR)	**Uredba (EU) št. 305/2011**	☐
Kozmetični izdelki	**Uredba (ES) št. 1223/2009**	☐
Kozmetični izdelki	**Uredba (ES) št. 1223/2010**	☒
Uredba o embalaži in odpadni embalaži (PPWR)	**Uredba (EU) 2025/40**	☐
Evropska uredba o dostopnosti (EAA)	**Direktiva (EU) 2019/882**	☐

Sklicevanje na ustrezne uporabljene standarde Evropske unije , vključno z datumom standarda, ali sklicevanja na druge tehnične specifikacije, vključno z datumom specifikacije, v zvezi s katerim je razglašena skladnost:

Izvedeni standard
EN 60335-1:2012+A11+A13+A1+A14+A2+A15+A16 EN IEC 60335-2-2:2023+A11 EN 62233:2008
EN IEC 55014-1:2021, EN IEC 55014-2:2021, EN IEC 61000-3-2:2019+A1:2021+A2:2024, EN 61000-3-3:2013+A1:2019+A2:2021, CISPR 14-1:2020, CISPR 14-2:2020, IEC 61000-3-2:2018+A1:2020+A2:2024, IEC 61000-3-3:2013+A1:2017+A2:2021
EN IEC 63000:2018
EU 2023/826:2023-04-17
/
/
/
/
/
/

Priglašeni organ (opcijsko) :

Ime priglašenega organa:

Sklicna številka potrdila:

4-mestna številka priglašenega organa: n/a

Podpisano za in v imenu Xiaomi Communications Co., Ltd.

Kraj in datum izdaje: #019, 9th Floor, building 6, 33 Xi'erqi Middle Road, Haidian District, Beijing, 100085, China

2026-08-07

Podpis: Qixin Ou

Ime, funkcija: Qixin Ou / Certification Engineer
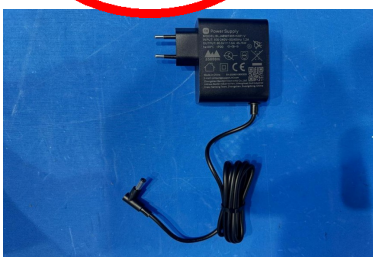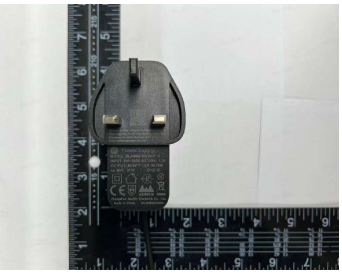
Barva slike izdelka: